

Legenda

 **Confini comunali**
 **Area ZPS** (Zona di Protezione Speciale)
 **Area SIC** (Sito di Importanza Comunitaria)

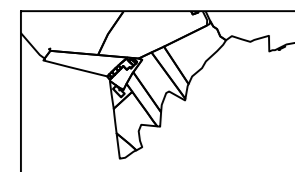
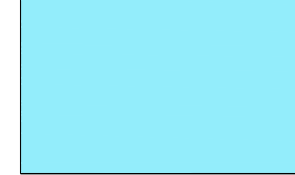
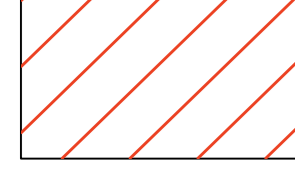
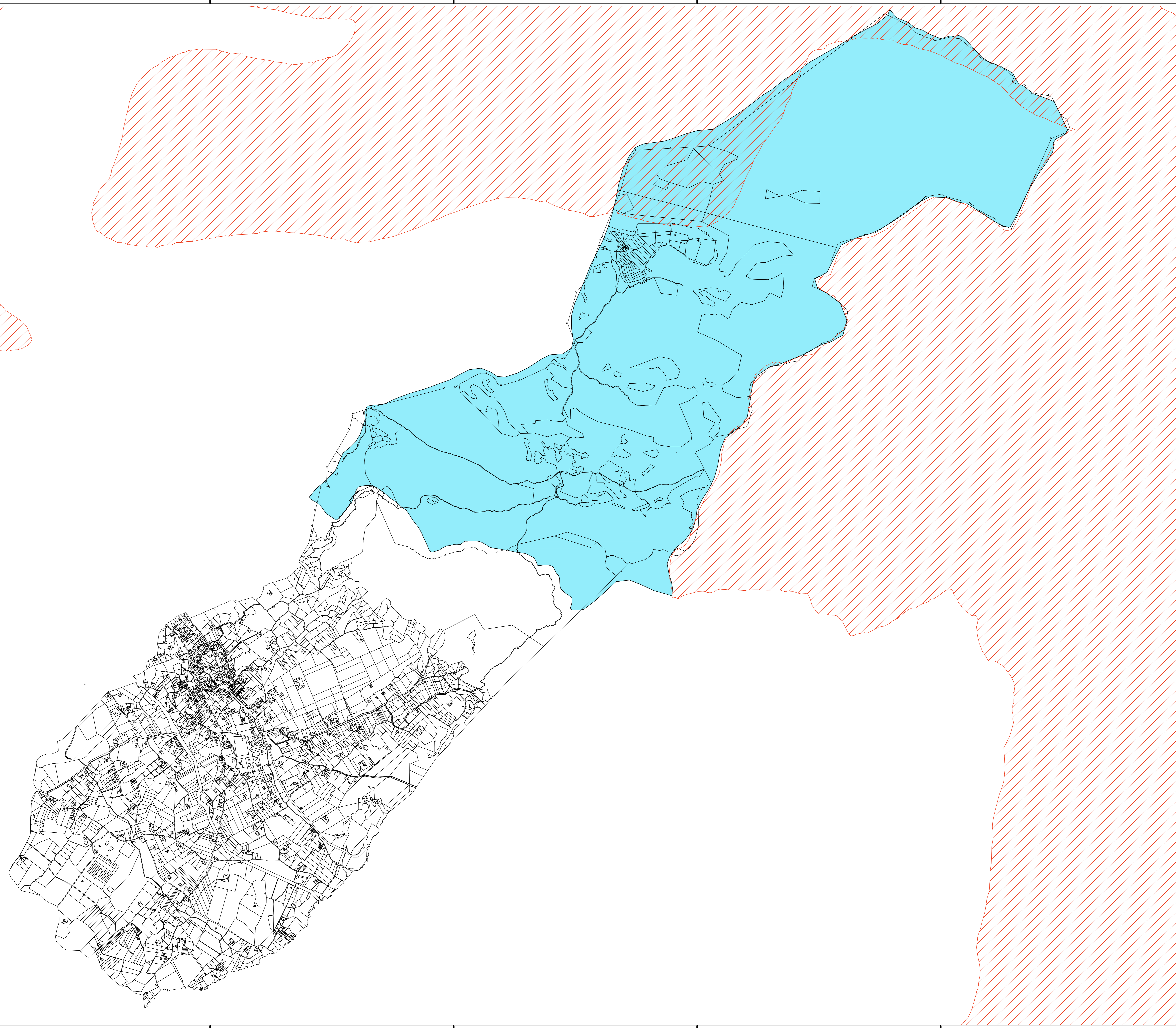

SAN POTITO SANNITICO (CE)

PUC Piano Urbanistico Comunale
L.R.16/04 e Regolamento n. 5 del 04.08.2011 - BURC n. 53 del 08.08.2011

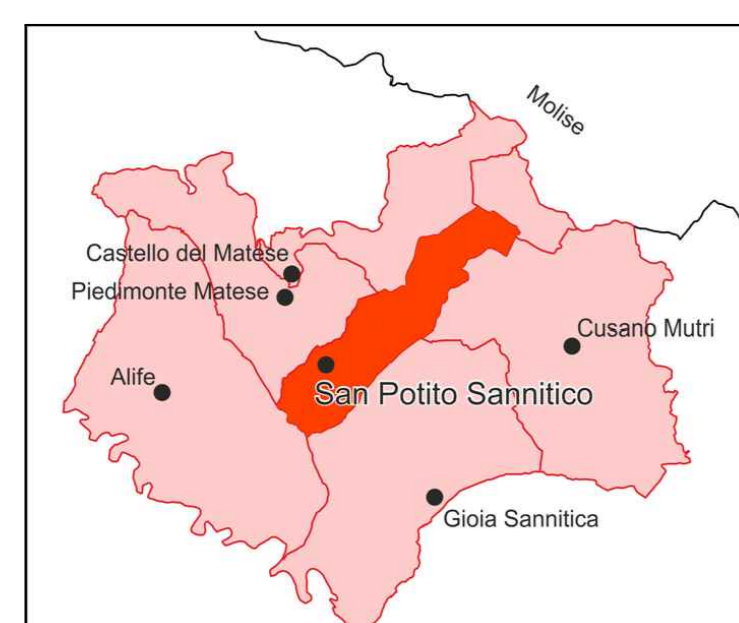

Rete Ecologica Europea "Natura 2000"		Tav. A. 1.2.4
		Scala 1:10.000
<small>Adottato con Delibera di Giunta Comunale n. 72 del 07/07/2019 - Pubblicazione BURC n. 49 del 05/09/2019 Integrato con le osservazioni ricevute con Delibera di Giunta Comunale n. 11 del 27/12/2019</small>		
Sindaco di San Potito Sannitico dott. Francesco IMPERADORE	Responsabile del Procedimento Geom. Giuseppe SISTO	
VALUTAZIONE AMBIENTALE STRATEGICA snc. Giustica COPPI	IL PROGETTISTA Arch. Maria LOFFREDA	
GELOGIA Dott. Giuseppe Massimo FRACCO Dott. Giustica MAGOTTA	COLLABORATORE Geom. Giovanni SPINOSA	
CARTA UTILIZZO DEL SUOLO dott. Francesco LANZELLOTTI	Data: 15/01/2019	

Dott. Arch. Maria Loffreda via Campo n. 45 San Potito Sannitico (CE)